

PLANO DE ATIVIDADES 2022

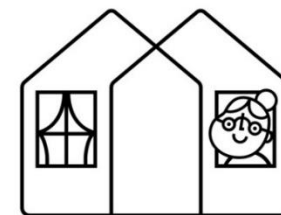

Boa Vizinhaça
A BOA VIZINHANÇA COMEÇA AQUI

ÁREAS DE ATUAÇÃO BV

SOCIAL



CULTURAL



AMBIENTAL

re·vira·volta

Procurando desenvolver os seguintes ODS:



PLANO DE ATIVIDADES BV

1. Estratégia/Área Financeira:

- Candidatura a financiamentos
- Parcerias com outras Associações/Fundações
- Parcerias para eletricidade/painéis solares

2. Comunicação:

- Intensificar a divulgação do projeto nos canais digitais, recorrendo a abordagens mais criativas e recuperação do site

3. Recursos Humanos:

- Aumento do número de voluntários
- Especialização e formação dos voluntários
- Continuação dos estágios IEFP

SOCIAL – LOJA SOCIAL DONA AJUDA

BENEFICIÁRIOS:

Receber mais/Doar mais: Campanhas de recolha de bens; Parcerias para a entrega de bens; Atrair doações de fins de coleção de marcas:

- Aumento do apoio a beneficiários, a bairros carenciados e de parcerias com entidades beneficiárias, distribuição bi-mensal de roupa e utensílios para a casa em bairros carenciados do distrito de Lisboa
- Parceria com um parceiro financeiro ou com uma grande superfície para recolha de roupas e patrocínios ex. produtos de limpeza



Dona Ajuda

SOCIAL – LOJA SOCIAL DONA AJUDA

LOJA:

Implementação de técnicas de *cross* e *up-selling* aproveitando as pessoas que circulam no espaço Dona Ajuda/P.R.A.Ç.A (incluindo clientes do restaurante, Fruta Feia e utentes da escola):

- Divulgação de novidades para as redes sociais
- Continuação da política de ajuste dos preços/aumento da receita média por compra
- Feiras por tipo de produto específico (Bebé, Verão, Inverno, Carnaval, Halloween, Casamento, Criança, Regresso às Aulas, Brinquedos , Natal, Ano Novo, Ski, etc.)
- Implementação e divulgação de Vouchers
- Planeamento da abertura de uma loja Dona Ajuda noutro concelho



ÁREA CULTURAL – P.R.A.ÇA

- Explorar novos conceitos de exploração para a P.R.A.ÇA.
- Concurso Tronos de Stº António em colaboração com Museu de Stº António
- 1 sábado literário por mês, com atividades como lançamentos, palestras, oficinas de escrita, comunidade leitura
- Jardim das Artes
- Manutenção do apoio à Filarmónica Guilherme Cossul

ÁREA CULTURAL – P.R.A.ÇA

- Apoio ao projeto “Mãos que cantam”
- Apoio ao projeto POUSIO
- Prémio Literário Luís Vilaça
- Promoção do Magusto de São Mamede
- Promoção de 1 workshops/conferência mês
- 10 visitas culturais por ano

ÁREA AMBIENTAL

- **PROJETO REVIRAVOLTA** – Espaço 3 R's- Reduzir, Reutilizar, Reciclar
- Repair Cafe - 1 sessão por mês
- Reutilização de móveis e equipamentos elétricos
- Dinamização do Atelier de Costura, produzir roupa com origem em peças doadas
- Manutenção do protocolo com a Fruta feita
- Manutenção do protocolo com a APCL – recolha de tampas

ÁREA AMBIENTAL

- Celebração de protocolo com o BACF - Campanha papel por alimentos
- Criação de banco de frascos de vidro
- Pick Point dos gelados Fratellini | Venda de Pão 1x semana
- Apoio à reciclagem têxtil, através da entrega ao parceiro “Reto à Esperança” celebração de Protocolo
- Promoção de recolha de Sangue com o IPST

ORÇAMENTO BV 2022

CONTA	RUBRICA	2022 PREVISÃO	2021 ORÇAMENTO	2020 REAL
CLASSE 7	RENDIMENTOS			
75	SUBSÍDIOS, DOAÇÕES E LEGADOS À EXPLORAÇÃO	149 684,98	96 447,79	97 671,92
7	TOTAL RENDIMENTOS	149 684,98	96 447,79	97 671,94
CLASSE 6	GASTOS			
62	FORNECIMENTOS E SERVIÇOS EXTERNOS	103 546,00	52 250,00	48 608,70
63	GASTOS COM PESSOAL	16 077,02	20 579,14	15 306,20
68	OUTROS GASTOS E PERDAS	25 400,00	20 200,00	21 796,43
6882	DONATIVOS (da Associação a terceiros)	25 200,00	20 000,00	21 491,81
6	TOTAL GASTOS	145 023,02	93 029,14	85 711,33
88	RESULTADO LÍQUIDO	4 661,96	3 418,65	11 960,61

Manutenção da auto sustentabilidade:

- Implementação de circuitos de monitorização das vendas
- Apuramento de valores/semana/mês
- Apuramento de tipo de bens mais doados/vendidos

BENEFICIÁRIOS BV 2022

Previsão com base em valores reais do 1º semestre de 2021

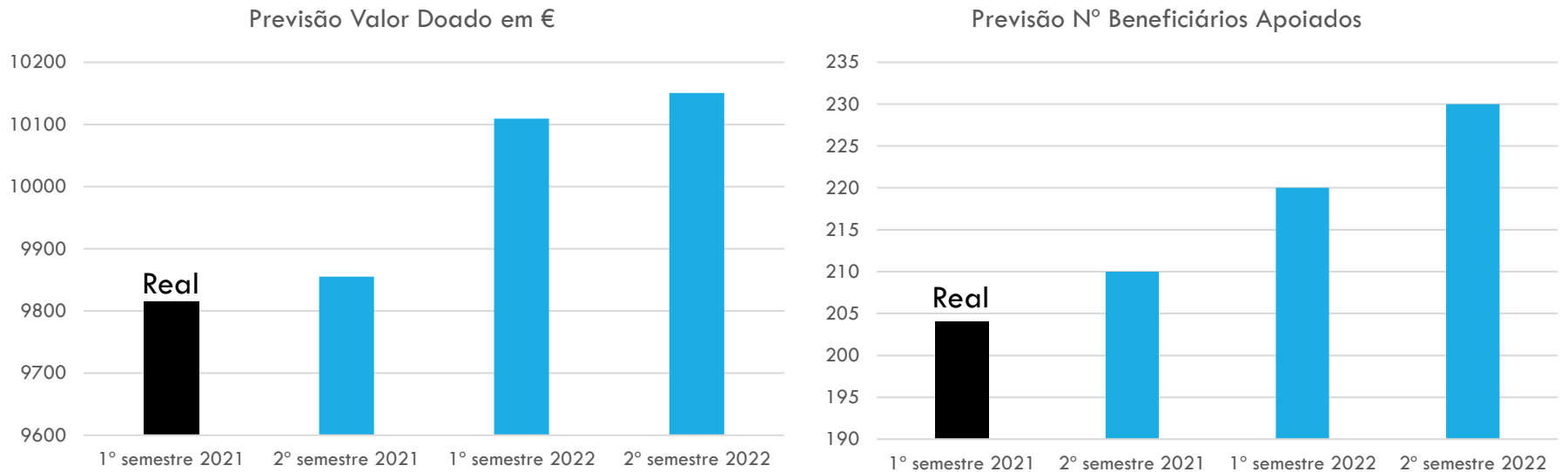

1º semestre 2021: valor doado 9,8 mil euros; 204 beneficiários apoiados; 3.944 artigos doados

Receber Mais/Doar Mais em 2022:

- Campanhas de recolha de bens
- Parcerias para a entrega de bens
- Atrair doações de fins de coleção

CRONOGRAMA BV 2022

Atividades	Feiras Dona Ajuda	Praça
Janeiro	Ski	Expo Carlota/Leituras LP/Programação Massano/Programação Literária/Jams/Concertos/Visita cultural
Fevereiro	Carnaval/Ski	Conferências DGA/Drawing Room Master Class/Programação Literária/Jams/Concertos/Visita cultural
Março	Brinquedos	Conferências DGA/Leituras LP/Programação Literária/Jams/Concertos/Visita cultural
Abril	Roupa Verão	Leituras LP/Programação Literária/Jams/Concertos/Visitas culturais
Maiο	Casamentos	Leituras LP/Programação Literária/Jams/Concertos/Visita cultural
Junho	Roupa Criança	Exposição Stºs António/Mesa Redonda/Programação Literária/Jams/Concertos/Visita cultural
Julho	Roupa Verão	Workshop Cinema/Desfile/Jams/Concertos
Agosto		
Setembro	Regreço às Aulas	Jardim das Artes/Festival Música/ Festival Cinema doc/Programação Literária/Visita cultural
Outubro	Roupa Inverno / Halloween	Prémio Literário L. Vilaça /Programação Literária/Jams/Concertos/Visitas culturais/Visita cultural
Novembro	Feira do Bebé	Magusto/Programação Literária/Jams/Concertos/Visita cultural
Dezembro	Brinquedos/Natal/Ano Novo	Anos POUSIO/Programação Literária/Jams/Concertos/Visita cultural



Carnaval



Páscoa



Verão



Halloween



Natal



Comemoração



Magusto

MANUTENÇÃO PRINCIPAIS PARCERIAS

PARCEIROS INSTITUCIONAIS:

CÂMARA MUNICIPAL DE LISBOA

JUNTA DE FREGUESIA DE SANTO ANTÓNIO

PSP- 22.º ESQUADRA (RATO)

PARÓQUIA E CENTRO PAROQUIAL DE SÃO MAMEDE

DIREÇÃO-GERAL DOS SERVIÇOS PRISIONAIS

PARCEIROS MECENAS:

QUIOSQUE DAS AMOREIRAS

UZINA

PINGO DOCE

AMAZÓNIA LISBOA HOTEL

GRUPO AUTO INDUSTRIAL

LET'S COPY



MANUTENÇÃO PRINCIPAIS PARCERIAS

PARCEIROS/BENEFICIÁRIOS:

- POUSIO ASSOCIAÇÃO CULTURA
- FRUTA FEIA
- DRESSS A GIRL AROUND THE WORLD
- SPEAK SOCIAL
- ESCOLA DE TEATRO DO LARGO
- FILARMÓNICA GUILHERME COSSUL
- GIRA
- CARITAS
- CRESCER
- APOIAR
- CASA DA ESTRELA
- CASA DA ALEGRIA
- BENGALA MÁGICA
- NASCE E RENASCE
- RABO DE PEIXE SABE SONHAR
- COMUNIDADE DE SANT'EGIDIO
- SANTA CASA DA MISERICÓRDIA DE LISBOA



re·vira·volta

MANUTENÇÃO PRINCIPAIS PARCERIAS

PARCEIROS/BENEFICIÁRIOS:

- HOSPITAL PROF. D.FERNANDO FONSECA
- AJUDA DE MÃE
- LAR JORBALÁN
- PORTA DO MAIS
- APOIO À VIDA
- AMIGOS IMPROVÁVEIS
- REFOOD
- NOVO FUTURO
- ASSOCIAÇÃO DE PARALISIA CEREBRAL DE LISBOA
- BANCO ALIMENTAR- CAMPANHA PAPEL POR ALIMENTOS
- ASSOCIAÇÃO RETO Á ESPERANÇA
- PROJECTO ESPERANÇA MOÇAMBIQUE
- BAIRRO DE SANTA MARTA DE CORROIOS
- ACADEMIA DE AGROECOLOGIA MOÇAMBIQUE
- CENTRO NAVARRO DE PAIVA
- SOS BEIRA MOÇAMBIQUE



re·vira·volta

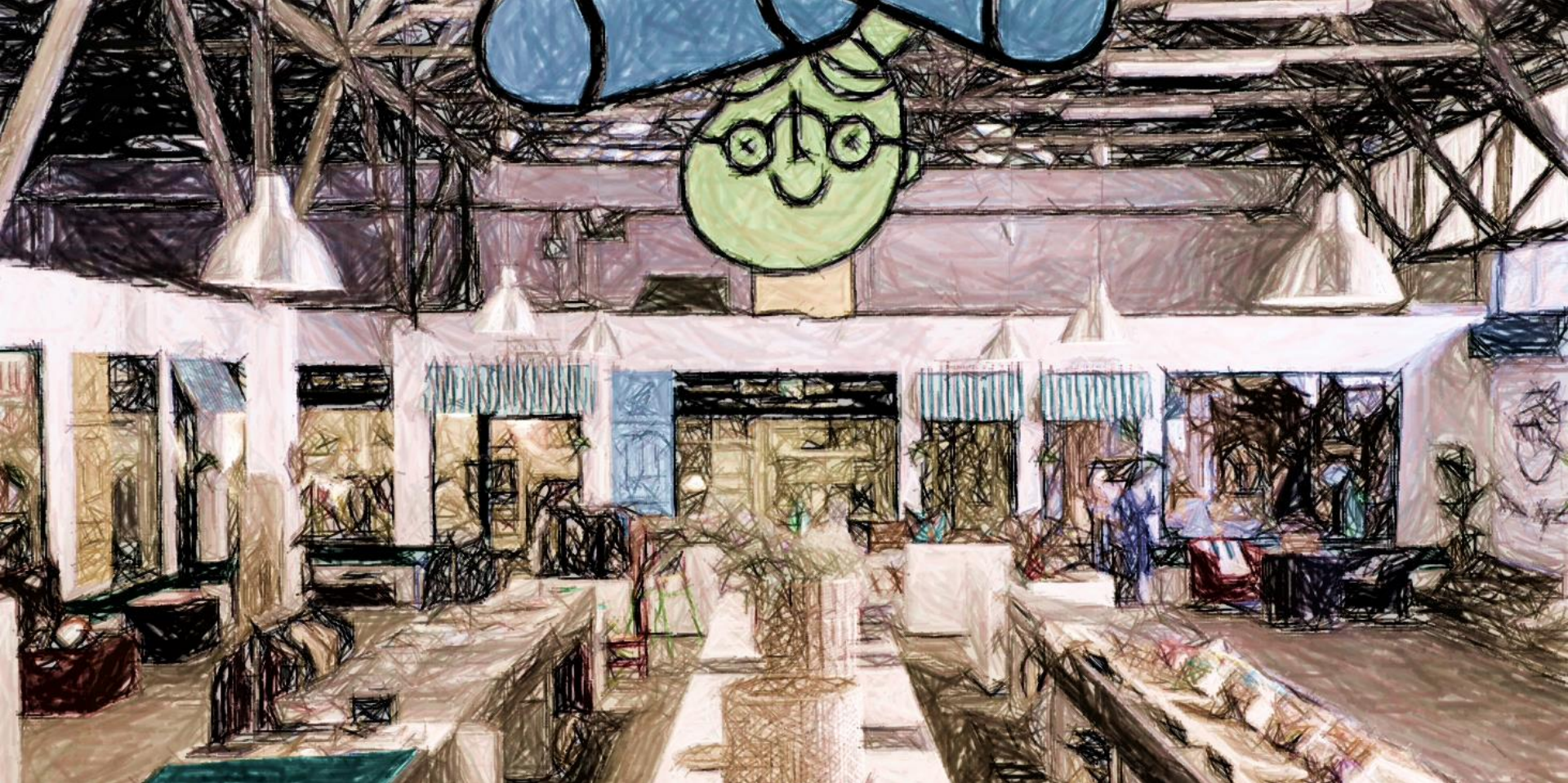

OBRIGADO

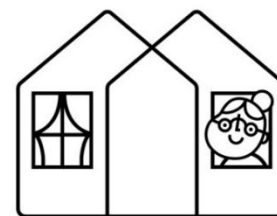

Boa Vizinhaça
A BOA VIZINHANÇA COMEÇA AQUI