

# VII LEILÃO SOLIDÁRIO

## Dona Ajuda

24 de maio de 2025 | 15H00

Rua Alexandre Herculano 64, Lisboa 1250-302



# Regulamento do VII Leilão Solidário Dona Ajuda

- 1 – Os valores resultantes do presente leilão reverterem na sua totalidade para a Dona Ajuda.
- 2 – O presente leilão é composto por 217 lotes.
- 3 - Os lotes estarão em exposição duas semanas antes, na Dona Ajuda, a fim de serem apreciados.
- 4 – Cada participante terá, à entrada, de realizar a inscrição deixando o nome e o contacto telefónico, recebendo uma raquete numerada, que permitirá realizar licitações.
- 5 – Caso não possa estar presencialmente no leilão, poderá inscrever-se dando a sua identificação e contacto telefónico, bem como o número dos lotes em que demonstra interesse, até às 12h de dia 24 de maio, através do e-mail [geral@donaajuda.pt](mailto:geral@donaajuda.pt), telemóvel (965 461 901) ou presencialmente nas instalações da Dona Ajuda, junto do responsável.
- 6 - O presente leilão terá início no dia 24 de maio, às 15h, sendo os lotes licitados por ordem de numeração, existindo um intervalo .
- 7 – Não serão aceites ofertas nem reservas, antes do referido leilão.
- 8- Todos os lotes serão leiloados a partir do valor base de licitação predefinido e presente neste documento.
- 9 – No momento de licitação de cada lote, serão aceites licitações presenciais e telefónicas de acordo com as inscrições indicadas no ponto 5 do presente regulamento.
- 10 – No final do leilão, os lotes adquiridos serão levantados na caixa, e pagos em numerário, multibanco ou MB Way.
- 11 – Os levantamentos dos lotes adquiridos, terão de ser feitos preferencialmente no dia do leilão, ou durante a semana posterior ao leilão, nas instalações da loja social Dona Ajuda, entre as 11:00 e as 19:00, até dia 31 de maio.
- 12 – Todos os lotes que não forem levantados até à data definida, a Dona Ajuda reserva-se ao direito de colocar os itens em venda direta na Dona Ajuda.
- 13 – Todos os lotes que não forem licitados poderão ser adquiridos pelo valor base.
- 14 – Não existem comissões neste leilão. O valor final da peça será o valor arrematado durante o leilão.
- 15 – Não são aceites devoluções.

Esperemos que se divirtam e nos ajudem a ajudar mais e melhor!



1.

Jarra em vidro. Feita à mão. Marcada

"Isle of Wight Glass". Séc. XX

24,5 cm altura x 12 cm diâmetro

Base: 10 euros



1.

2.

Par de jarras armoriadas em porcelana chinesa

Apresentam-se com bases em prata.

Marcadas. (ver). Séc. XX

22 cm altura x 9 cm diâmetro

Base: 30 euros



2.

3.

Conjunto de garrafa de Whisky e 4 copos

Cristal, marca Atlantis.

Caixas originais, nunca usados

23 cm altura (garrafa)

9,5 cm altura (copos)

Base: 35 euros



3.

4.

Centro de mesa

Porcelana austríaca, marcada "Royal Vienna" (cópia).

Decoração clássica.

Parcialmente pintada à mão.

12,5 cm altura x 22 cm diâmetro

Base: 30 euros



4.

5.

**Maqueta de barco em madeira**

Modelo "*Thonier*". Pequenos defeitos. Séc. XX

60 cm altura x 43 cm comprimento

Base: 25 euros

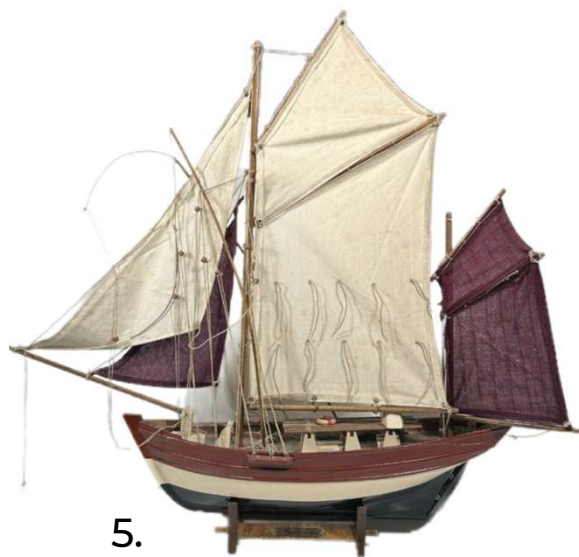

5.

6.

**Vaso Eduardo II em porcelana da Vista Alegre**

Motivo Magnólia. Marcado Séc. XX

24 cm altura, 24 cm de diâmetro

Base: 30 euros



6.

7.

**Pote em porcelana da Vista Alegre**

Motivo Magnólia. Marcado Séc. XX

28cm de altura, 19 de diâmetro

Base: 40 euros



7.

8.

**Garrafa em cerâmica das Caldas, (origem provável)**

Sem marca, pequenos defeitos, Séc. XX

30 cm de altura, 16 cm de diâmetro

Base: 30 euros



8.



9.

Gravura sobre papel. Sem título

Assinada Ângelo Roberto Ba 82 (Brasil)

56,5 cm altura x 41,5 cm largura

Base: 30 euros



10.

Tinta da china sobre papel. Sem título

Abstrato. Assinado F. Bronze 63

(Francisco Bronze)

43,5 cm altura x 39 cm largura

Base: 20 euros

11.

Paisagem à beira-rio

Óleo sobre tela. Assinado P. Olaio

85,5 cm altura x 65 cm largura

Base: 90 euros



12.

Óleo sobre tela. Sem título

Representação de aldeia. Assinado P. Olaio

85,5 cm altura x 65 cm largura

Base: 120 euros



# 13.

## Conjunto de terrina e prato em cerâmica “Herculaneum”

Raríssimos exemplares. Com pequenos defeitos. Séc. XIX (1808)

Origem Reino Unido

27 cm comprimento (terrina), 25 cm diâmetro (prato)

Base: 100 euros



13.



# 14.

## Tigela em faiança espanhola

Gateada. Com alguns defeitos. Séc. XIX

8 cm altura x 27 cm diâmetro

Base: 50 euros



14.

# 15.

## Tigela em faiança espanhola

Gateada. Com alguns defeitos. Séc. XIX

8 cm altura x 28 cm diâmetro

Base: 50 euros

15.



# 16.

## Tijela em faiança espanhola

Gateada. Com alguns defeitos. Séc. XIX

8 cm altura x 28,5 cm diâmetro

Base: 50 euros



16.



17.

**Conjunto de duas figuras em “biscuit” da Vista Alegre**

Representação de varina e pescador. Marcadas

19,5 cm altura x 9,5 cm largura (varina)

Base: 40 euros



18.

**Tinteiro de secretária em bronze**

Contém os tinteiros de porcelana no seu interior. Marcados Vista Alegre

9 cm altura x 29 cm comprimento

Base: 20 euros



19.

**Par de serra livros em ametista natural**

Séc. XX. Não simétricos

11 cm altura

Base: 35 euros

20.

**Cinzeiro em vidro colorido**

Provavelmente Murano de Itália. Anos 60 do Séc. XX

5 cm altura x 15 cm comprimento

Base: 20 euros



19.



21.

Moinho de café manual em latão.

Não testado. 25 cm altura

Base: 15 euros



21.

22.

Aparador "sideboard" inglês estilo "Chippendale"

Com a particularidade de ter duas gavetas que abrem para os lados

Placa de mármore partida. Falta de um pequeno pedaço numa perna e algumas farripas douradas

90 cm altura x 205 cm largura

Base: 200 euros



22.

23.

Braseira de cobre com pá

Antiga, com pegas em forma de cabeça de leão, com pequenos defeitos

42 cm de diâmetro

Base: 40 euros



23.



**24.**

**Conjunto de duas bengalas em madeira**

Punhos com cabeças de animais

Pequenos defeitos

92,5 cm comprimento

Base: 20 euros

24.



**25.**

**“Shaker” em cristal**

Não marcado. Cor rosa. Anos 60

21 cm altura x 11 cm diâmetro

Base: 30 euros

**26.**

**Conjunto de quatro argolas de guardanapo**

Marcadas Casquinha Topázio

5 cm diâmetro

Base: 30 euros

**27.**

**Bilheteira de 3 pés em prata portuguesa**

Marcada e testada

4,5 cm altura x 17,5 cm diâmetro x 183 gramas

Base: 50 euros

25.



26.



27.



**28.**

**Pequena salva em prata**

Marca não visível. Testada

Com dedicatória na parte de trás

16,5 cm diâmetro x 76 gramas

Base: 25 euros

28.



**29.**

**Pregadeira em prata**

Em forma de folha. Marcada e testada

Marca impercetível

6,2 cm comprimento x 5 gramas

Base: 15 euros

29.



**30.**

**Conjunto de duas figuras "Pinguim e Golfinho" em vidro Colorido**

Provavelmente Murano de Itália

Anos 60 do Séc. XX

22,5 cm altura x 9,5 cm diâmetro

Base: 50 euros

30.



**31.**

**Banda de Jazz com 4 músicos**

Em marfinita. Séc. XX

14,5 cm altura x 7,5 cm diâmetro

Base: 25 euros

31.





32.

Livro "O Cardeal Cerejeira"

Por Padre Moreira das Neves

Lombada em mau estado de conservação. 1948

Base: 30 euros

33.

Serigrafia "Entardecer"

Assinatura impercetível. 2000. Numerada 19/100

78,5 cm altura x 56,5 cm largura

Base: 30 euros

34.

Aguarela sobre papel. Sem título

Representação de arvoredos

Assinado Estêvão Soares, Lisboa 1978

47 cm altura x 53,5 largura

Base: 25 euros

35.

Litografia colorida. Sem título

Representação de Mosqueteiro

Assinatura impercetível

52 cm altura x 36 cm largura

Base: 30 euros

32.

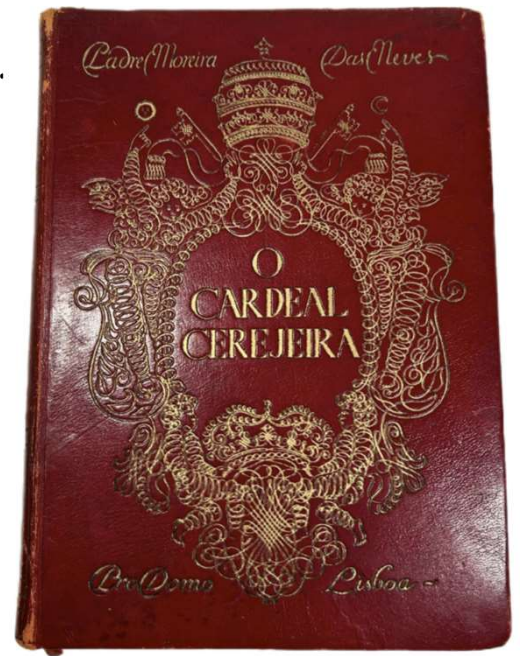

33.



34.



35.



36.

Aguarela sobre papel.

Assinada "B. Tanfield". Motivo Vilarejo

26,5 cm altura x 22,5 cm comprimento

Base: 20 euros

36.



37.

Conjunto de 3 caixas chinesas tipo Matrioska

Provavelmente origem de Macau. Séc. XX

14,5 cm altura x 30 cm largura (maior)

Base: 40 euros

37.



38.

Garrafa e 6 copos em cristal

Bases em prata. Marcados. Na caixa original

25 cm altura (garrafa), 6 cm altura ( copos)

Base: 50 euros

38.



39.

Conjunto de duas canetas esferográficas Empório Armani

Na caixa original. Séc. XX

Base: 30 euros

39.





# 40.

**Taça em vidro “Kosta Boda”**

Cor azul. Modelo Mine. Marcada

Na caixa original. Séc. XXI

8,5 cm altura x 14 cm diâmetro

Base: 15 euros



# 41.

**Bandeja retangular em porcelana da Vista Alegre**

Motivo “Real Aqueduto das Águas Livres”. Edição limitada

23 cm altura x 18,5 cm largura

Base: 30 euros

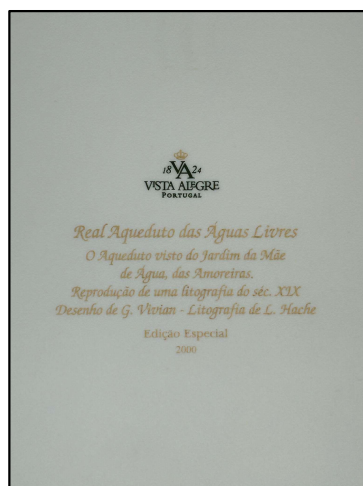

# 42.

**Conjunto de colar e brincos**

Vidro italiano, provavelmente de Murano

Um dos brincos com defeito

21 cm diâmetro (fechado)

Base: 30 euros



# 43.

**Conjunto de 4 copos de vinho trabalhados**

Decoração videiras. Séc. XX

14,5 cm altura x 6 cm diâmetro

Base: 35 euros



**44.**

**Par de jarras em vidro opalino**

Pintadas à mão. Provavelmente francesas

Inícios do Séc. XX

17,5 cm altura x 9 cm diâmetro

Base: 60 euros



**45.**

**Conjunto de 3 acessórios para WC**

Cerâmica Modernista anos 60. Marcados.  
Origem Itália

10,5 cm altura x 13 cm comprimento

Base: 30 euros



**46.**

**Aquarela sobre papel "Caniche preto"**

Assinada João Alberto. Sem moldura

50 cm altura x 31,5 cm largura

Base: 15 euros



**47.**

**Óleo sobre tela "Palhaços"**

Assinado "Madge". Sem moldura

68 cm altura x 59 cm largura

Base: 30 euros





**48.**

**Jarra em vidro antigo brasonada.**

Provavelmente Marinha Grande

23 cm altura x 12 cm diâmetro

Base: 15 euros

48.



**49.**

**Boleira em vidro opalino pintada à mão**

Inícios do Séc. XX. Origem francesa. Decoração Flores

21 cm altura x 13,5 cm diâmetro

Base: 40 euros

49.



**50.**

**Prato brasonado**

Porcelana chinesa com base em prata

Séc. XX. Marcado

30,5 cm diâmetro x 5 cm altura

Base: 25 euros



51.

**51.**

**Aplique “Brasão de Armas de Portugal”**

Prata, testado. Séc. XIX/XX

9 cm altura x 6,1 cm largura x 8 gramas

Base: 20 euros

50.



52.

Antiga balança de farmácia.

Com gaveta. Alguma oxidação. Séc. XX

22,5 cm altura x 24 cm comprimento

Base: 30 euros



52.

53.

Serviço de café em cerâmica modernista

Marcado "Majólica". Séc. XX

Composto por bule, açucareiro, 6 chávenas com pires.

19 cm altura (bule), 7 cm altura (chávenas)

Base: 35 euros



53.

54.

Antigo álbum para fotografias em pele com apliques de latão

Origem França. Em perfeito estado. Sem fotografias

16 cm altura x 23,5 cm comprimento

Base: 30 euros



54.

55.

Caneta esferográfica em estojo

Marca "PAX Century". Nova. No estojo original. Origem Alemanha

Base: 25 euros



55.



**56.**

**Conjunto de 5 recipientes de cozinha em cerâmica**

marcados Lusitânia, anos 40/50 Séc. XX

22 cm de altura, 11 de largura (a maior)

Base: 40 euros



56.

**57.**

**Caixa em madeira para Luvas**

Em pau santo e apliques de prata. Inícios do Séc. XX

5,5 cm altura x 32,5 cm comprimento

Base: 20 euros



57.

**58.**

**Prato comemorativo em porcelana da Vista Alegre**

Representação do Infante D. Henrique

24 cm diâmetro

Base: 20 euros



58.

**59.**

**Prato grande em faiança**

Motivo floral. Não marcado. Séc. XX

31 cm diâmetro

Base: 25 euros



59.

**60.**

**Aguarela sobre papel. Sem título**

Representação de focinho de cão.  
Sem assinatura

28,5 cm altura x 41 cm largura

Base: 20 euros

60.



**61.**

**Conjunto de 3 Litografias. Sem título**

Representação de gansos

Assinadas Leon Danchin

36 cm altura x 46 cm largura

Base: 70 euros

61.



62.



**62.**

**Tinta da china sobre papel.**

Emoldurada. Assinada por Lucas Almeida. 2018

74,5 cm altura x 27 cm largura

Base: 30 euros

**63.**

**Óleo sobre tela. Sem título**

Representação de quinta.  
Assinado P. Olaio

33,5 cm altura x 44 cm largura

Base: 70 euros

63.





64.

Óleo sobre tela. "Baía da Rocha"

Representação de paisagem marítima.  
Assinado P. Olaio

33,5 cm altura x 44 cm largura

Base: 70 euros

64.



65.

Litografia original "Brave Heart"

Assinada por Michel Pelloile 2008.

Numerada 240/300. Com certificado

33,5 cm altura x 40 cm largura

Base: 25 euros

65.



66.

Prova de Artista. Ribeira de Ança / Coimbra

Assinada Ernani Oliveira. Numerada 4/25

37,5 cm altura x 53 cm largura

Base: 30 euros

66.



67.

"Cachepot" em porcelana Aveiro

Motivo flores, marcado, Séc. XX

19,5 cm altura, 20 cm diâmetro

Base: 25 euros

67.



68.

Condecoração de Cavaleiro da Legião de Honra Francesa 1870

Em prata e ouro (?). Sem marcas. Medalhão em ouro e esmalte ao centro

6 cm diâmetro. 21 gramas (peso total)

Base: 70 euros

68.



69.



69.

Jarra inglesa em Lustrina

Decoração relevada de meninas a dançar. Séc. XX

14,5 cm altura x 10 cm diâmetro

Base: 30 euros

70.

Almofariz com pilão em bronze

Séc. XIX. Boa dimensão

8 cm altura x 11 cm diâmetro (almofariz)

Base: 30 euros

70.



71.

Jarra em vidro colorido

Fábrica da Marinha Grande. Anos 60 do Séc. XX

26,5 cm altura x 17 cm diâmetro

Base: 35 euros

71.





**72.**

**Prato em faiança com frutas em relevo.**

Marcado J.J. com defeito. Séc. XIX/XX

25 cm diâmetro

Base: 25 euros

72.



**73.**

**Conjunto de duas pinturas chinesas sobre seda**

Assinadas. Séc. XX

28,5 cm altura x 31,5 cm largura

Base: 60 euros

73.



**74.**

**Óleo sobre cartão. "Alegro"**

Assinado e datado "Rita Trigoso 1990" Com dedicatória

25 cm altura x 22,5 cm largura

Base: 25 euros

74.



**75.**

**Óleo sobre tela. Sem título**

Representação de paisagem com pessoas. Assinado P. Olaio. 1955

28,5 cm altura x 36 cm largura

Base: 70 euros

75.



76.

Conjunto de 20 talheres em casquinha inglesa

Marcados "Sheffield" - Inglaterra

24,5 cm comprimento (facas)

Base: 40 euros

76.



77.

Prato de pé / centro de mesa rendilhado em porcelana da Vista Alegre

Marcado Coimbra / Vista Alegre. Séc. XX

7 cm altura x 24 cm diâmetro

Base: 30 euros



78.

Maqueta de barco em madeira

Representação do famoso veleiro "Cutty Sark". Pequenos defeitos

41 cm altura x 55 cm comprimento

Base: 30 euros

77.



78.



79.

Antigo relógio de carruagem

Provavelmente francês. Não testado.  
Com chave.

11,5 cm altura x 8 cm largura

Base: 100 euros



80.

Pregadeira em prata e zircónicas

Séc. XIX/XX

3 cm comprimento x 8 gramas  
(peso total)

Base: 15 euros



80.

79.

81.

Par de "walkie-talkie" vintage

Marcados "Mitsubishi Electric". A  
funcionar. Anos 80 do Séc. XX

23 cm comprimento

Base: 20 euros

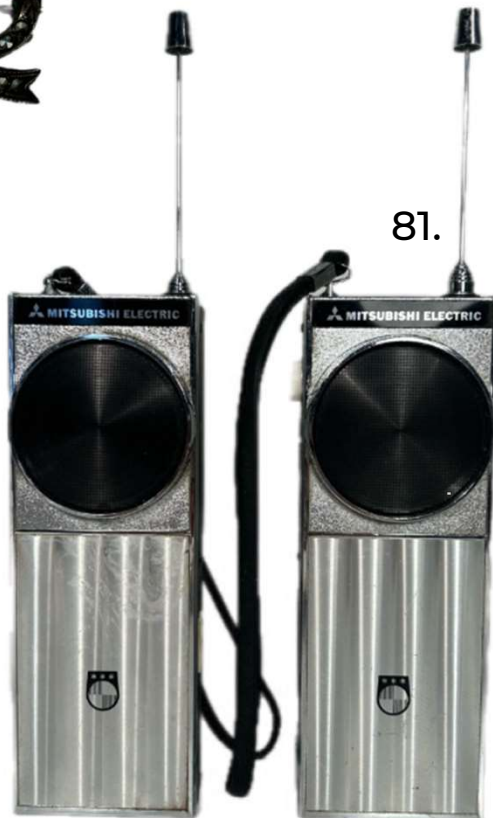

81.

82.

Garrafa de Cristal

Marcado Atlantis, Séc. XX

25 cm altura, 10,5 cm de largura

Base: 25 euros

82.



**83.**

83.

**Aguarela sobre papel.**

Assinada "Bridge Tanfield". Motivo ponte sobre o rio

29 cm altura x 38 cm comprimento

Base: 25 euros



**84.**

**Prato em cerâmica inglesa**

Marcado Doulton - Madras. Origem inglesa. Séc. XIX/XX

Ao gosto oriental

3,5 cm altura x 24,5 cm diâmetro

Base: 20 euros



84.

**85.**

**Travessa vitoriana em metal**

Pintada à mão, com embutidos de madrepérola. Origem Reino Unido

51 cm altura x 66,5 cm largura

Base: 25 euros



85.



# 86.

Lote de peças de ouro defeituosas

5 gramas (peso total)

Base: 200 euros



# 87.

Chávena em porcelana da Vista Alegre

Pintada à mão. Marcada

5,5 cm altura x 11,5 cm diâmetro (pires)

Base: 15 euros



# 88.

Bandeja retangular em porcelana da Vista Alegre

Modelo "Alma de Sintra" assinada por Beatriz Lamanna

19 cm altura x 27 cm comprimento

Base: 20 euros



89.

**Figura de Cavalo em vidro colorido**

Provavelmente Murano de Itália.  
Pequenos defeitos

20 cm altura x 21 cm comprimento

Base: 30 euros

89.



90.

**Taça em vidro modernista**

Provavelmente Marinha Grande. Anos 60/70

9 cm altura x 22 cm comprimento

Base: 15 euros

90.



91.

**Livro "Fontes Pereira de Melo nas Caricaturas de Bordalo Pinheiro"**

Lisboa 1988 - Câmara Municipal de Lisboa

A capa está solta

Base: 20 euros

91.

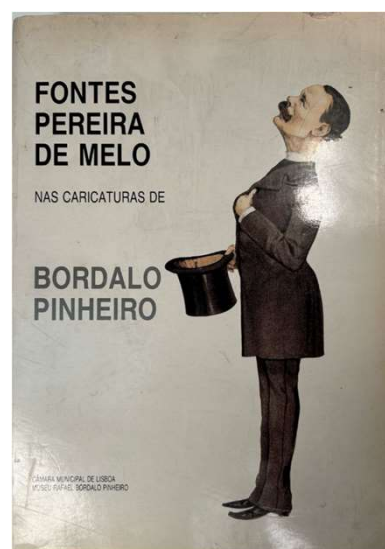

92.

**Par de paliteiros em porcelana**

Provavelmente alemães ou franceses. Representação de meninos com animais

Um deles partido e colado. Finais do Séc. XIX

10,5 cm altura x 8 cm comprimento

Base: 30 euros

92.





93.

**Candeeiro em talha dourada**

Representação de menino da Era clássica. Eletrificado.  
Séc. XX

80,5 cm altura x 24 cm largura

Base: 50 euros

93.



94.

**Curiosa escultura em madeira “Refugiados”**

Origem provável Moçambique. Pequenos defeitos

Base: 20 euros



95.

**Tabuleiro de Gamão e Damas**

Em madeira com embutidos.  
Origem Marrocos. Completo

Base: 40 euros



95.



96.

Conjunto de caneta esferográfica e lapiseira Parker

Modelo "Sonnet". Origem França

A caixa não é original

Base: 40 euros

96.



97.

Pulseira em prata

Decoração floral. Marcada e testada.  
Marca impercetível

6 cm diâmetro x 28 gramas

Base: 25 euros

97.



98.

Carro telecomandado "Samco" Vintage

Novo com caixa original

Conjunto muito raro

44 cm comprimento

Base: 50 euros

98.



99.

Conjunto de 4 azulejos  
emoldurados

Azul e branco. Fábrica Viúva  
Lamego. Marcados

17,5 cm altura x 17,5 cm largura  
(cada)

Base: 50 euros

99.





100.

**Instrumento musical chinês “Ruan”**

Instrumento de cordas. Em bom estado, com alguns riscos na madeira

88 cm altura x 40 cm diâmetro

Base: 70 euros

100.

101.

**Técnica mista. Sem título**

Abstrato. Sem assinatura legível

41,5 cm altura x 33 cm largura

Base: 20 euros

101.



102.

**Tinta da China sobre papel. Sem título**

Assinado João Reis 77. Sem moldura

29,5 cm altura x 40 cm largura (mancha)

Base: 100 euros



102.



# 103.

Óleo sobre tela. Sem título

Representação de aldeia com igreja  
ao fundo. Assinatura impercetível

41 cm altura x 30 cm largura

Base: 30 euros

103.



# 104.

Óleo sobre tela. Sem título

Representação de Joana D'arc na  
fogueira. Assinado Salfe (?) 1954

91 cm altura x 46 cm largura

Base: 35 euros

104.



# 105.

Conjunto de mísulas em talha dourada

Representação de pássaros mitológicos. Com sinais de xilófagos

22 cm altura x 24,5 cm largura

Base: 40 euros





106.

Balde de gelo em casquinha

Marcado Cristofle. Origem Inglaterra

12,5 cm altura x 12 cm diâmetro

Base: 50 euros



106.

107.

Travessa em cerâmica inglesa

Marcada "Davenport", ao gosto oriental, decoração bastante incomum

29 cm de comprimento, 37,5 cm de largura

Base: 50 euros



107.

108.

Conjunto de dois covilhetes em prata

Em forma de folha de videira. Marcadas.

2,5 cm altura x 11 cm comprimento (maior)

Peso total de 57 gramas

Base: 25 euros



108.





109.

Par de Jarras em “Cloisonné”

Origem China, com pequenos defeitos, inícios do Séc. XX

25 cm de altura, 14,5 cm de diâmetro

Base: 70 euros



110.

Curioso conjunto de 7 pequenos pratos em faiança dos Açores

Antigos. Marcados Vieira

20,5 cm diâmetro (maior)

Base: 25 euros



111.

Terrina em porcelana da Vista Alegre

Motivo “Morangos”. Marcada. Séc. XX

19 cm altura x 28 cm comprimento

Base: 30 euros





112.

**Escultura em cerâmica de Coimbra**

Representação de menino GNR a cavalo. Não marcada. Pequenos defeitos

22 cm altura x 14,5 cm comprimento

Base: 15 euros

112.



113.

**Jarro em cerâmica inglesa,**

Marcada Minton. Inícios do Séc. XX

29 cm de altura, 20 cm de diâmetro

Base: 35 euros

113.



114.

**Cómoda em pau santo**

Em bom estado. Com 3 gavetas. Séc. XIX/XX

83 cm altura x 91,5 cm largura

Base: 250 euros

114.

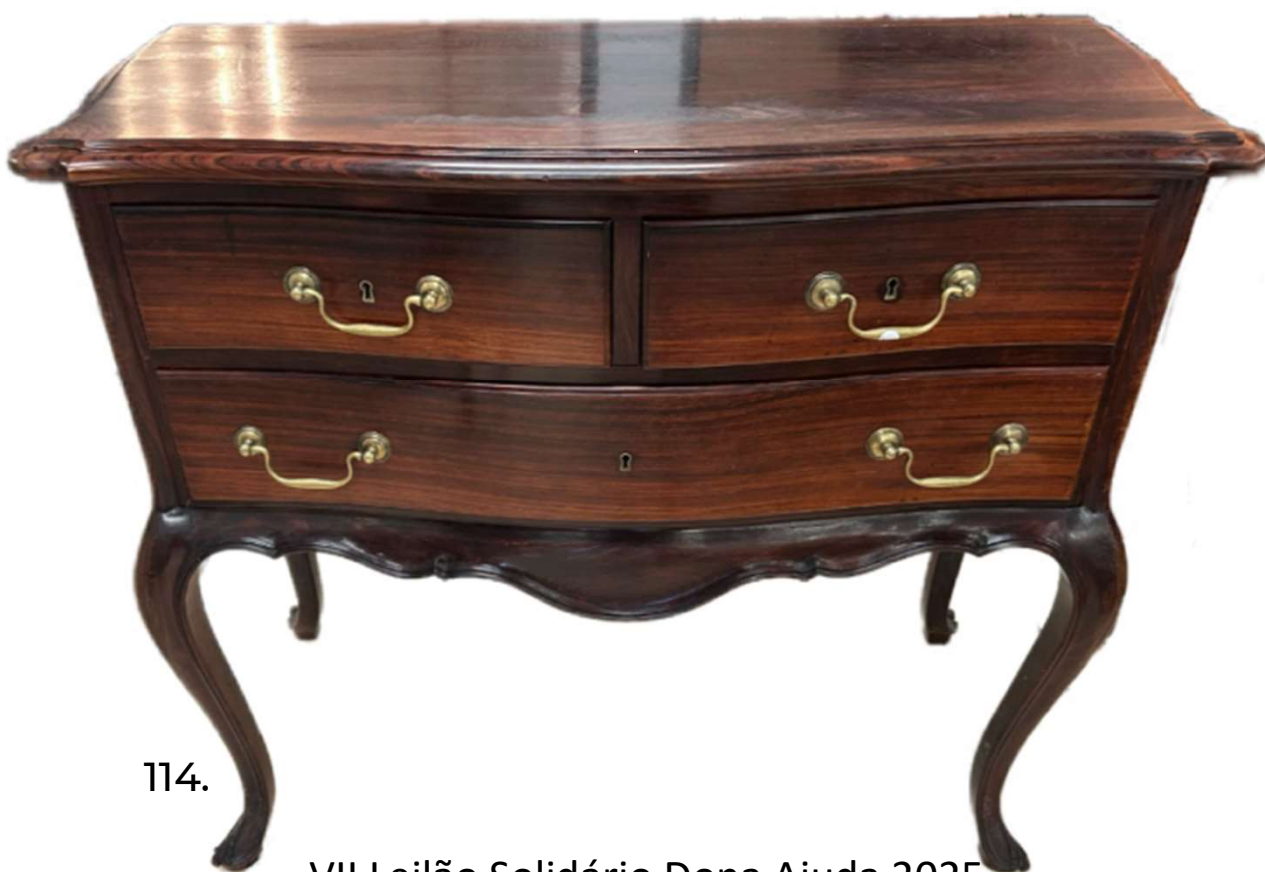

# 115.

**Prato retangular em porcelana**

190 anos do Supremo Tribunal de Justiça.  
Assinado por João Cabaço

Edição limitada e numerada 17/250

27 cm altura x 20 cm largura

Base: 20 euros



# 116.

**Conjunto de dois copos em cristal biselado**

Não marcados. Cor verde

18,5 cm altura x 7,5 cm diâmetro

Base: 30 euros



# 117.

**Conjunto de dois pratos em porcelana chinesa dita mandarim**

Marcados "China". Séc. XIX

24,5 cm diâmetro (maior), 18,5 cm diâmetro (pequeno)

Base: 35 euros





# 118.

**Grupo escultórico em cerâmica de Coimbra**

Marcada “Nova decorativa de Coimbra”. Representação de jogo de xadrez entre duas crianças da nobreza. Perfeito estado

13,5 cm altura x 21,5 cm comprimento

Base: 25 euros

118.



119.

# 119.

**Lamparina com bule em porcelana francesa**

Não marcada, inícios do Séc. XX

27 cm de altura, 14 cm de diâmetro

Base: 40 euros



120.

# 120.

**Carvão sobre papel. Sem Título**

Assinado Helena Abreu 1978

50 cm altura x 56,5 cm largura

Base: 60 euros



121.

# 121.

**Carvão sobre papel. Sem Título**

Assinado Helena Abreu 1984

50 cm altura x 56,5 cm largura

Base: 60 euros



122.

# 122.

**Carvão sobre papel. Sem Título**

Assinado Helena Abreu 1985

50 cm altura x 56,5 cm largura

Base: 60 euros

123.

Aquarela sobre papel. Sem título

Representação de cão a dormir. Não assinado

29 cm altura x 28 cm largura

Base: 20 euros



123.

124.

Óleo sobre tela. Sem título

Representação de paisagem marítima.

Assinado P. Olaio

36 cm altura x 28,5 cm largura

Base: 70 euros



124.



125.

Óleo sobre tela. Sem título

Representação de casario.  
Assinado P. Olaio

49 cm altura x 40 cm  
largura

Base: 80 euros

125.



126.

Óleo sobre tela. Sem título

Representação de paisagem. Assinado P. Olaio

30 cm altura x 37 cm largura

Base: 70 euros

126.



127.

Prato / tigela em faiança.

Motivo Campestre. Pequenos defeitos. Séc. XX

27 cm diâmetro

Base: 30 euros



127.

128.

Conjunto de dois pássaros em porcelana da China

Marcados. Séc. XX

10,5 cm altura x 15 cm comprimento

Base: 30 euros

128.



129.

Colar em cristal "Swarovski"

Com pendente em forma de cruz. Na caixa original. Séc. XX

3,5 cm comprimento (cruz)

Base: 20 euros



129.

130.

Espelho de mesa em pau santo e apliques de prata

Formato muito curioso e incomum. Inícios do Séc. XX

33,5 cm altura x 26,5 cm largura

Base: 30 euros



130.



131.

Caneta de tinta permanente Parker

Modelo "Matte Black". Em estojo. Séc. XX

Base: 35 euros



131.

132.

Bule de caldo para acamados em  
porcelana da Vista Alegre

Marcado. Séc. XX

7,5 cm altura x 11 cm diâmetro

Base: 15 euros



132.

133.

Jarra em vidro colorido grandes dimensões

Marinha grande, anos 60 Séc. XX

40 cm de altura, 21,5 cm de diâmetro

Base: 50 euros



133.

134.

Jarra de altar com flores em redoma

Atribuída à Vista Alegre.

Redoma bastante alta e procurada  
no mercado na atualidade

51 cm de altura, 20 cm de diâmetro

Base: 50 euros



134.

# 135.

**Jarra de vidro de grandes dimensões**

Em vidro biselado. Provavelmente de origem nacional. Séc. XIX/XX

50,5 cm altura x 23,5 cm diâmetro

Base: 60 euros



# 136.

**Hors Commerce (parte da produção que vai para o editor). Escadinhas da Bica**

Assinada Ernani Oliveira. Numerada 14/25

52,5 cm altura x 37,5 cm largura

Base: 35 euros

# 137.

**Aquarela sobre papel. Sem título**

Representação de face de homem barbudo. Sem assinatura visível

44 cm altura x 33 cm largura

Base: 20 euros

135.



136.



137.



# 138.

**Aguarela sobre papel.**

Representação de barco rabelo no Douro. Assinado J.F. Sobral. 1957

Fabulosa moldura em talha dourada. Presença de xilófagos

43 cm altura x 54 cm largura

Base: 40 euros

138.



# 139.

**Conjunto de 6 serigrafias emolduradas**

Assinadas por Jorge Alberto Portela. Todas numeradas e assinadas

25,5 cm altura x 26,5 cm largura (cada)

Base: 70 euros

139.



# 140.

**Óleo sobre platex. Sem título**

Representação de lavadeiras à beira-rio. Assinado F. Maia

35,5 cm altura x 45,5 cm largura

Base: 30 euros

140.



141.

Óleo sobre tela. Sem título

Representação de Porta de Igreja. Assinado  
"Wallurn (?) 2000"

39,5 cm altura x 30,5 cm largura

Base: 15 euros



141.

142.

Óleo sobre tela. Sem título

Representação de Nu feminino. Assinado Salfe (?) 1953

81,5 cm altura x 65,5 cm largura

Base: 40 euros

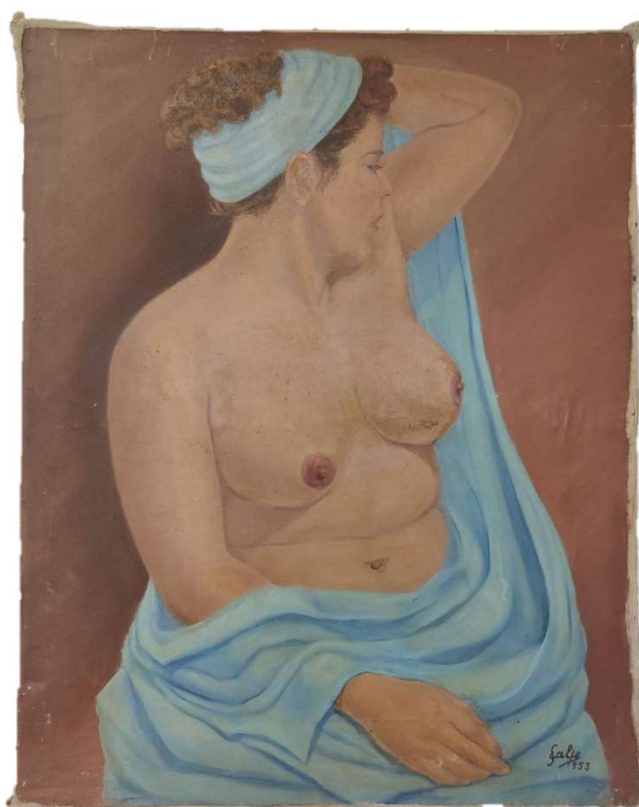

142.

143.

Livro de grandes dimensões  
"Madeira" por Andrew Picken

Editado em 2000. Edição limitada.  
Conserva a caixa

Perfeito estado.

Base: 60 euros

143.



144.

Jarra em porcelana, Vista Alegre

Motivo Magnólia, Séc. XX

30 cm de altura, 14 de  
diâmetro

Base: 25 euros



144.



145.

Caixa triangular em cristal da Bohemia

Nova. Marcada. Origem República Checa

19 cm altura x 21 cm comprimento

Base: 30 euros



145.



146.

Mísula de pequenas dimensões em gesso pintado

Representação de dois querubins. Séc. XX

10 cm altura x 14,5 cm largura

Base: 25 euros



146.

147.

Espelho de Toucador

Em madeira, pedra mármore.  
Antigo. Com três gavetas

42 cm altura x 37 cm largura

Base: 60 euros



147.

148.

Curioso conjunto para aprender a leitura das linhas da mão em casquinha "Cristofle".

Composto por livrete e uma mão em casquinha. Anos 70 do Séc. XX

18,5 cm de comprimento (mão)

Base: 100 euros



149.

148.

Conjunto de dois pratos cerâmicos das Coleções Phyllae

Representação do rei D. Carlos e Rainha D. Amélia. Edição limitada

23,5 cm diâmetro

Base: 20 euros



149.

150.

Covilhete em porcelana alemã

Marcado "Von Schierholz" Séc. XX

7,5 cm altura x 34,5 comprimento

Base: 30 euros



150.



# 151.

Conjunto de duas formas antigas de cozinha

Em metal. Formas de morango e cabeça de tigre. Séc. XX

26 cm de comprimento

Base: 20 euros



151.

# 152.

Conjunto de dois pássaros em porcelana da Vista Alegre

Ambos com o bico partido

16,5 cm altura x 7,5 cm diâmetro (ambos)

Base: 30 euros



152.

# 153.

Conjunto de dois pássaros em *biscuit* da Vista Alegre

Ambos em perfeito estado. Marcados.

10,5 cm altura x 10 cm largura

Base: 50 euros



153.

# 154.

**Conjunto de 3 peças em porcelana da Vista Alegre “Mottahedeh”**

2 chávenas de chá e um covilhete. Motivo Família verde. Marcados

6 cm altura x 14 cm diâmetro (chávenas), 19 cm comprimento (covilhete)

Base: 35 euros



# 155.

**Conjunto de 6 cadeiras Estilo Napoleão**

Em boa madeira e apliques de bronze

94 cm altura x 38 cm largura

Base: 150 euros

155.



(6 cadeiras)

# 156.

**Curioso espelho de mão (pendente) Arte Nova**

Assinado “E. Dropsy”. Com data de 1920

6 cm altura x 4 cm diâmetro

Base: 30 euros





# 157.

Conjunto de quatro aguarelas sobre seda "Pássaros"

Originárias da China. Assinadas.  
Anos 30/40 do Séc. XX

Molduras com alguns defeitos

22 cm altura x 27 cm largura

Base: 40 euros



157.

# 158.

Tabuleiro de xadrez e gamão

Origem indiana. Com embutidos de  
madrepérola

Peças em pedra sabão. Completo

Uma peça partida

8,5 cm altura x 51 cm comprimento  
(aberto)

Base: 80 euros

158.

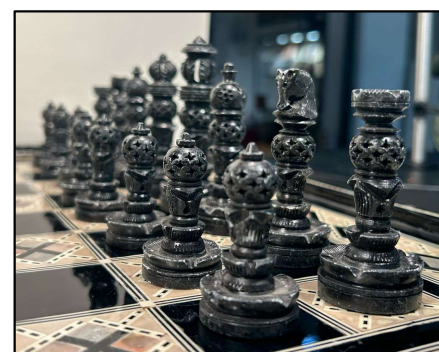

# 159.

Par de candeeiros/ talhas  
em porcelana da Vista  
Alegre

Eletrificados. Motivo  
Magnólia. Marcados.  
Séc. XX

31 cm altura x 10 cm  
largura

Base: 45 euros



159.

160.

Placa de comendador da Ordem de Cristo

Em prata. Não marcada, mas testada. Cruz ao centro em esmalte

6 cm diâmetro. 39 gramas

Base: 70 euros



160.

161.

Placa de comendador da Ordem Militar de Avis

Em prata. Não marcada, mas testada. Cruz ao centro em esmalte

7 cm diâmetro. 38 gramas

Base: 70 euros



161.

162.

Livro "15 anos de obras públicas" 1932-1947"

1º volume, bom estado de conservação

Base: 30 euros

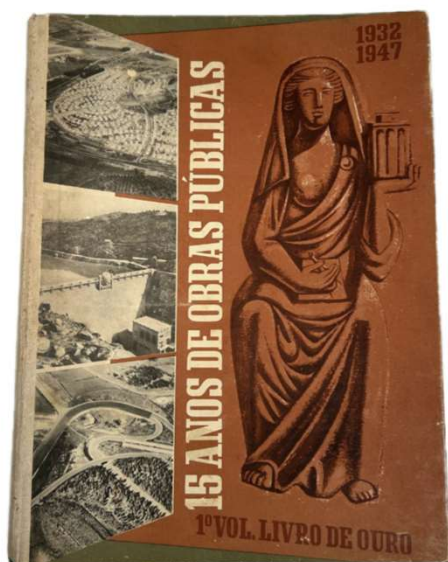

162.

163.

Tampa de queijeira em cristal verde lapidado

Pega em prata marcada. Origem provável Francesa

16 cm altura x 16,5 cm diâmetro

Base: 60 euros



163.



164.

**Candeeiro de secretária**

Marcado "Fortebraccio D33". Assinada por Luceplan. Origem Itália

56 cm altura x 21 cm diâmetro

Base: 40 euros



165.

**Cruz de procissão copta**

Em latão. Originária da Etiópia. Antiga

31,5 cm altura x 20,5 cm diâmetro

Base: 50 euros



166.

**Bule em forma de cabeça de chinês.**

Faiança, marcado. Impercetível. Atribuído à Bordalo Pinheiro

Defeitos na tampa

13,5 altura x 11 cm diâmetro

Base: 20 euros



# 167.

Documento oficial de venda de propriedade assinada pelo

Rei D. Carlos "El Rei"

Datado de 1896. Assinada pelo vendedor e comprador.

Base: 30 euros

167.

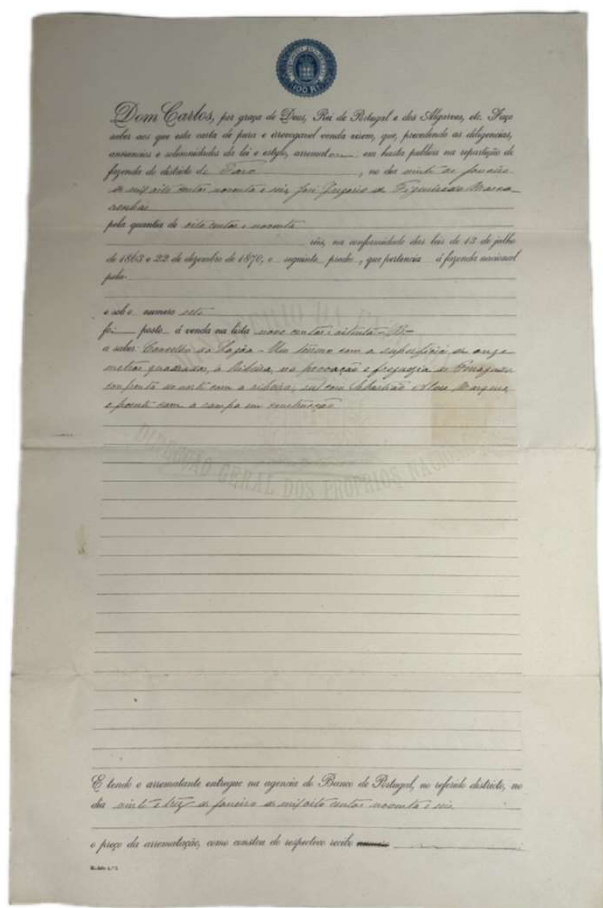
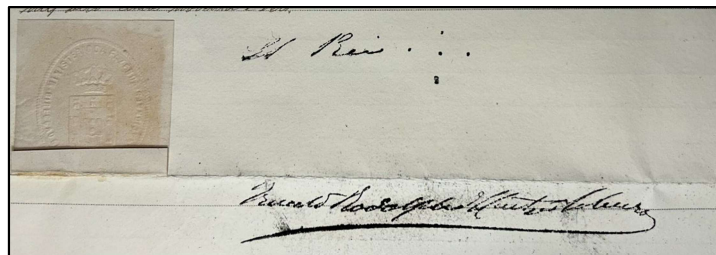

168.

# 168.

Óleo sobre tela. Sem título

Representação de cabeça de menino.

Não assinado

23,5 cm altura x 21 cm largura

Base: 30 euros



# 169.

Óleo sobre tela. Sem título

Representação de natureza morta. Assinado P. Olaio

66,5 cm altura x 94,5 cm largura

Base: 100 euros

169.



170.

Óleo sobre tela. Sem título

Representação de casario.  
Assinado P. Olaio

51 cm altura x 41 cm largura

Base: 80 euros

170.



171.



171.

Impressão sobre papel.

Cartaz do 25 de Abril de 1974

Por Vieira da Silva. Cópia do cartaz

73 cm altura x 52,5 cm largura

Base: 25 euros



172.

172.

Jarra em cristal lapidado

Cor bordeaux, pequenos defeitos,  
25 cm de altura, 16,5 cm de diâmetro

Base: 35 euros

# 173.

## Escrevaninha de Senhora estilo D. José

Em muito bom estado de conservação.  
Séc. XIX/XX

102 cm altura x 73 cm largura

Base: 250 euros



173.

# 174.

## "Guarniture" com relógio e duas urnas

Em porcelana e bronze. Séc. XIX.  
Relógio testado. Urnas com restauros antigos

40 cm altura x 23 cm  
diâmetro

Base: 100 euros



174.

# 175.

## Conjunto de duas bengalas em madeira e prata

Uma com punho e ponta em prata

96 cm comprimento (a maior, punho curvo)

Base: 50 euros

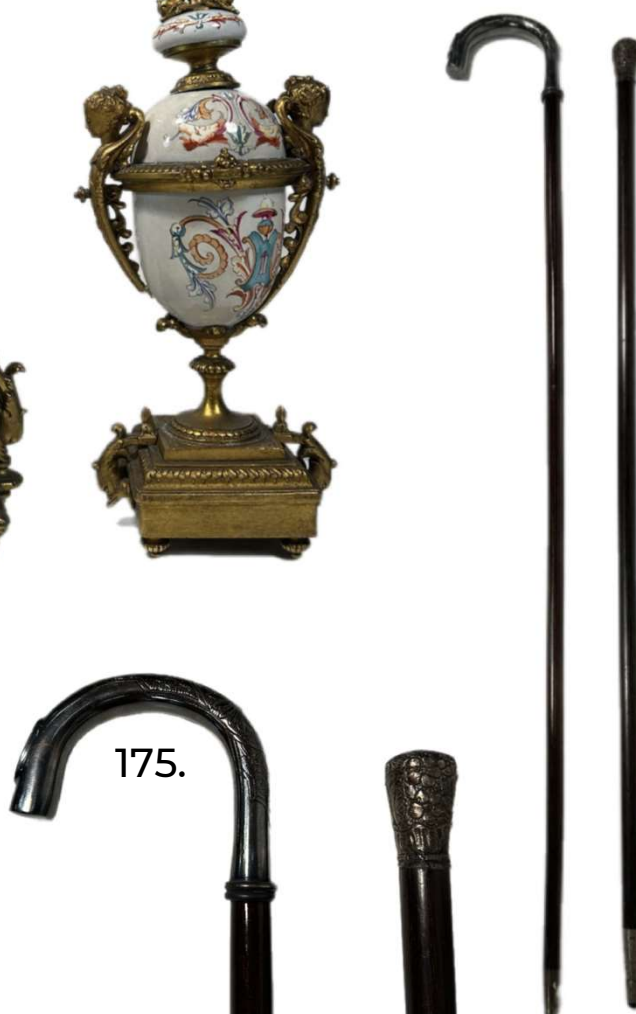

175.



# 176.

Jarra em porcelana chinesa casca de Ovo

Marcada. Decoração Borboletas. Período República. Séc. XX

26,5 cm altura x 11 cm diâmetro

Base: 50 euros

176.



# 177.

Jarra em cerâmica francesa

Decoração flores em relevo, marcada "Emaux de Longwy," Séc XX

40,5 cm de altura, 20 cm de diâmetro

Base: 75 euros

177.



# 178.

Cómoda, estilo Napoleão com pedra mármore

Madeira Folheada. Ferragens de bronze. Séc. XIX/XX

90 cm altura x 120 cm largura

Base: 300 euros



178.

VII Leilão Solidário Dona Ajuda 2025

179.

Canjirão em faiança de Santa Anna,

Marcado, datado de 1947

27,5 cm de altura, 12,5 cm de diâmetro

Base: 40 euros



180.

Óleo sobre tela (?). Sem título

Retrato de Bia, filha ilegítima de Cosimo I (Medici).

Cópia de um original que se encontra na galeria Uffizi, Sem assinatura

63,5 cm altura x 50 cm largura

Base: 100 euros

179.



181.

Óleo sobre tela. Sem título

Arte africana. Assinado. Impercetível

84 cm altura x 59 cm largura

Base: 40 euros

181.

180.

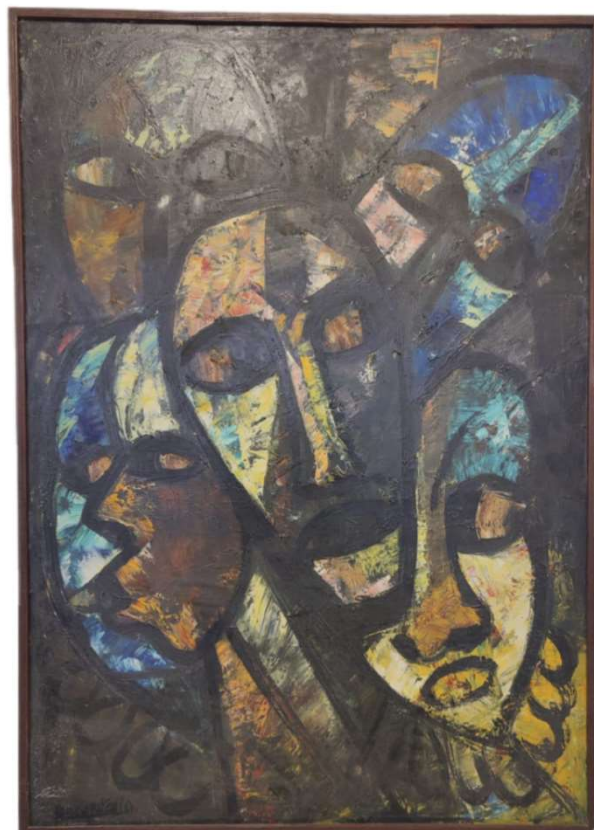



# 182.

## Condecoração militar

Parece equivaler a algum grau da ordem de Avis, no entanto o medalhão central que a identificava desapareceu

Base: 30 euros



# 183.

## Lanterna de procissão

Folha de metal, vidro e madeira. Origem Portugal

176 cm altura

Base: 40 euros

# 184.

Imagem de Nossa Senhora com o menino esculpida em madeira policromada numa peça só. Séc. XIX/XX

51,5 cm altura x 33,5 cm largura

Base: 40 euros



# 185.

Relógio em latão e madeira

Com inspiração náutica. A funcionar

22 cm diâmetro

Base: 40 euros



# 186.

Óleo sobre tela. Sem título

Representação de galinhas no celeiro. Assinatura ilegível. Moldura de grande qualidade. Séc. XIX/XX

24 cm altura x 30 cm largura

Base: 70 euros

186.



# 187.

Óleo sobre tela. Sem título

Representação de casario. Assinado H. ... (?)

41,5 cm altura x 50,5 cm largura

Base: 60 euros

187.





# 188.

**Colcha chinesa bordada em tecido**

Perfeito estado Decoração cabeça de dragão. Origem China. Séc. XX

250 cm comprimento x 220 cm largura

Base: 130 euros



188.

# 189.

**Máquina de escrever miniatura (brinquedo)?**

Com caixa de transporte. Em folha de Flandres. Marcada GSN. Origem Alemanha

13 cm altura x 23 cm largura

Base: 35 euros



189.

# 190.

**Mesa de encostar estilo D. José**

Muito procurada no mercado. Muito bom estado de conservação. Séc. XIX/XX

80 cm altura x 92 cm largura

Base: 280 euros



190.

**191.**

**Faisão (macho) em *biscuit* da Vista Alegre**

Marcado. Em perfeito estado.

22 cm altura x 40 cm comprimento

Base: 70 euros



**192.**

**Óleo sobre concha de Ostra Gigante**

Motivo Marinha. Não assinado.  
Séc. XIX. Pequenos defeitos

22,5 cm altura x 20,5 cm largura

Base: 35 euros

192.



**193.**

**Prato em porcelana Chinesa Azul e branca de exportação**

Séc. XIX. Origem China

25 cm diâmetro x 5 cm altura

Base: 35 euros

193.





# 194.

Escultura em madeira policromada  
"Menino Jesus".

Apresenta-se sobre peanha em talha  
dourada com vestido de cetim, pequenos  
defeitos

37 cm altura, 18 cm de largura

Base: 100 euros



194.

# 195.

Mesa de Jogo

Pano em perfeito estado. Séc. XIX/XX

72 cm altura x 92 cm diâmetro

Base: 100 euros



195.



# 196.

Livro "Rampa - Poemas de Adolpho Rocha"

Obra muito rara e procurada no mercado. 1ª  
edição

Mantém ainda as páginas fechadas, Capa com  
pequenos defeitos

Base: 300 euros

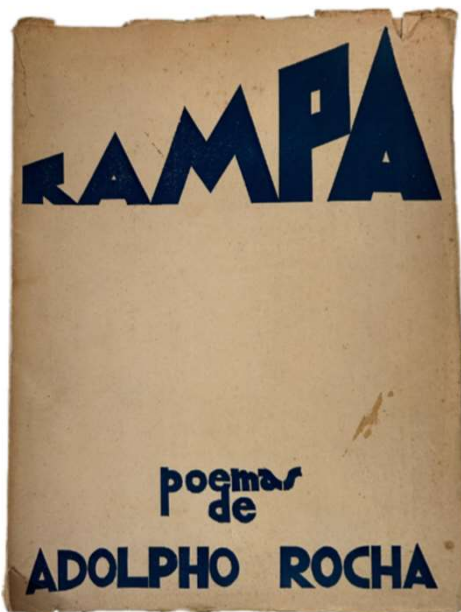

196.

197.

Pintura sobre vidro

Cena chinesa pintada sobre vidro, com moldura de madeira

67 cm altura x 56 cm largura

Base: 180 euros

197.



198.

Óleo sobre tela. Sem título

Representação de rapaz a desenhar no interior de casa. Assinado Frazão Barros (?)

6 cm altura x 74 cm largura

Base: 80 euros

198.



199.

Anel em ouro antigo e pedra ónix

Testado.

3 gramas (peso total)

Base: 200 euros



199.



# 200.

**Conjunto de 8 pequenos azulejos**

Atribuídos à Fábrica Viúva Lamego

De grande procura no mercado de antiguidades. Emoldurados

20 cm altura x 20 cm largura (molduras)

Base: 50 euros



200.

# 201.

**Jarra em cristal lapidado da Boémia (atribuído a)**

cor azul, pintado à mão, motivo flores

23 cm de altura, 15 cm de diâmetro

Base: 40 euros



201.

# 202.

**Escultura francesa em bronze**

Representação de senhora com máscara, possui a particularidade incomum de ser possível retirar o vestido e se apresentar nua. Sem assinatura. Séc. XIX/XX

44 cm de altura, 17 cm de largura

Base: 200 euros



202.

# 203.

**Crucifixo em madeira e prata**

Cristo em prata maciça. Marcado. Apliques em prata. Séc. XX

33 cm comprimento x 18 cm largura

Base: 60 euros



203.

# 204.

**Conjunto de duas taças de vidro modernista**

Assinadas por Fulvi Bianconi, Venini, Murano. Origem Itália. Anos 50 do Séc. XX

27 cm altura x 28 cm diâmetro (maior), 15,5 cm altura x 14 cm diâmetro (pequena)

Base: 200 euros

# 205.

**Espelho em madeira dourada de grandes dimensões**

Em muito bom estado. Muito incomum. Séc. XX

79 cm altura x 70 cm largura

Base: 75 euros



205.

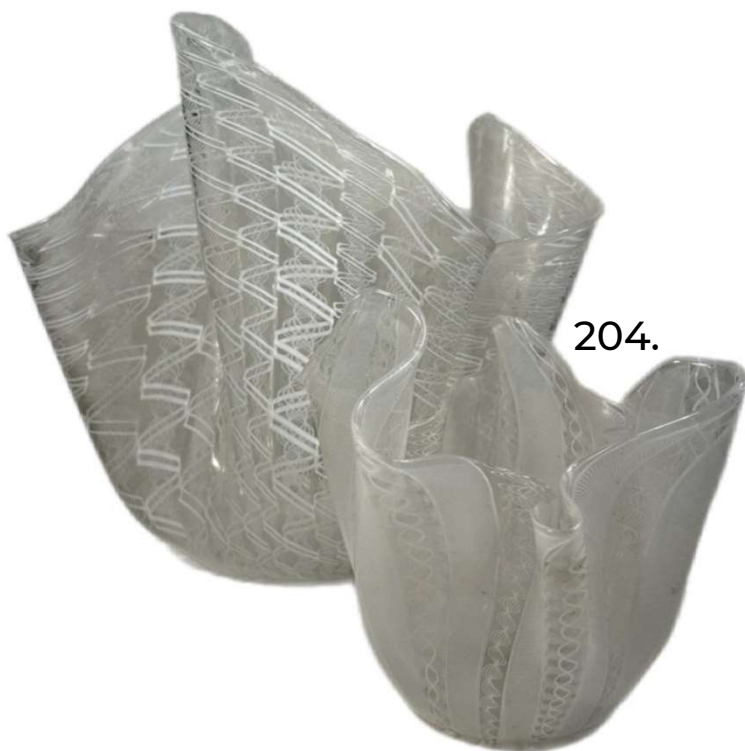

204.



# 206.

**Placa de comendador da Ordem de Nossa Senhora da Conceição de Vila Viçosa**

Em prata. Não marcada, mas testada. Medalhão ao centro em esmalte.  
Produzida em Lisboa, na Rua de São Julião. Inícios do Séc. XX

9 cm diâmetro. 40 gramas

Base: 70 euros

# 207.

**Condecoração da Ordem Militar da Torre e Espada de Valor, Lealdade e Mérito**

Medalhões ao meio em ouro (?) e esmalte. 5 cm diâmetro.

20 gramas

Base: 70 euros

206.



207.



# 208.

Óleo sobre tela. Sem título

Representação de casario. Assinado P. Olaio (do apartamento)

40 cm altura x 50 cm largura

Base: 90 euros

208.



# 209.

Óleo sobre tela. Sem título

Representação de casas algarvias. Assinado P. Olaio. 1955

87 cm altura x 66,5 cm largura

Base: 100 euros

209.





# 210.

**Placa de pendurar em prata e madeira**

Representação da Última ceia em prata. Com moldura de enormes dimensões em pau santo

54 cm altura x 83 cm largura. Peso total de 12 quilos (cerca de 9 quilos em prata)

Base: 1200 euros

210.



# 211.

**Conjunto de 4 azulejos montados em placa de acrílico**

Assinados Pomar (Júlio) e Siza Vieira. Dois datados 1996

Produzidos pela fábrica Viúva Lamego. Edição limitada a 3500 unidades

28 cm altura x 28 cm largura (total)

Base: 100 euros

211.



212.

Relógio em latão e porcelana

Tem a particularidade de o pêndulo ter dois depósitos de mercúrio. A funcionar.

29,5 cm altura x 16 cm largura

Base: 60 euros



212.

213.

Espelho veneziano de grandes dimensões

De suspensão. Perfeito estado.

115 cm altura x 76 cm largura

Base: 200 euros



213.



# 214.

**Óleo sobre tela. Sem título**

Representação de pastor com cabras e vacas. Assinatura não visível. Atribuído a Philipp Peter Roos. Com escritos atrás. Séc. XVIII. Chamamos atenção para a moldura em talha dourada.

30 cm altura x 47,5 cm largura

Base: 300 euros



214.

# 215.

**Vitrine pintada à mão**

Decoração floral. Dourada com flores Séc. XIX/XX

140 cm altura x 45 cm largura

Base: 150 euros



215.

# 216.

**Escultura em mármore branco “As três graças”**

Em mármore italiano. De grandes dimensões.  
Não assinado. Séc. XIX/XX

Pequenos defeitos

44,5 cm altura x 25 cm largura

Base: 150 euros



216.

# 217.

**Vaso Jarrão em porcelana Chinesa Celadon**

Motivo cães de Foo e nuvens. para  
exportação. Séc XIX

34 cm de altura, 20 cm de diâmetro

Base: 70 euros



217.